Notícias

por Interlegis — publicado 30/08/2016 12h38, última modificação 12/03/2021 16h54
Banco de notícias desta Casa Legislativa.

19ª Sessão Ordinária 2021 - 07/06/2021

por Renan Volpatto — publicado 02/06/2021 16h44, última modificação 02/06/2021 16h44
Confira a pauta da 19ª Sessão Ordinária de 2021.

Ocorre na próxima segunda-feira (07) a 19ª Sessão Ordinária de 2021, na qual será discutidos 05 (Cinco) Requerimentos e 13 Indicações. Confira!

Data/Hora: 07 de Junho de 2021 às 17h.

Local: Sala de Reuniões / Sessão Hibrida - Câmara Municipal de Sarandi - Avenida Maringá, 660, Sarandi - PR.

Acesse a pauta na íntegra em: https://sapl.sarandi.pr.leg.br/sessao/pauta-sessao/318

Aberto

por Renan Volpatto — publicado 02/06/2021 15h53, última modificação 02/06/2021 15h53
Processo seletivo simplificado para contratação de advogado
PARA MAIS INFORMAÇÕES:

E-mail: gestao.pessoas@cms.pr.gov.br

TELEFONE: 4009-1750 (João Roberto / Marlon / Vagner).

Link do edital: 01 - Edital nº 001-2021/CMS/PSS

18ª Sessão Ordinária 2021 - 31/05/2021

por Renan Volpatto — publicado 28/05/2021 16h20, última modificação 28/05/2021 16h22
Confira a pauta da 18ª Sessão Ordinária de 2021.

Ocorre na próxima segunda-feira (31) a 18ª Sessão Ordinária de 2021, na qual será discutidos 16 (Dezesseis) Projetos. Confira!

Data/Hora: 31 de Maio de 2021 às 17h.

Local: Sala de Reuniões / Sessão Hibrida - Câmara Municipal de Sarandi - Avenida Maringá, 660, Sarandi - PR.

Acesse a pauta na íntegra em: https://sapl.sarandi.pr.leg.br/sessao/pauta-sessao/317

17ª Sessão Ordinária 2021 - 24/05/2021

por Renan Volpatto — publicado 21/05/2021 15h33, última modificação 21/05/2021 15h33
Confira a pauta da 17ª Sessão Ordinária de 2021.

Ocorre na próxima segunda-feira (24) a 17ª Sessão Ordinária de 2021, na qual será discutidos 18 (Dezoito) Projetos. Confira!

Data/Hora: 24 de Maio de 2021 às 17h.

Local: Sala de Reuniões / Sessão Hibrida - Câmara Municipal de Sarandi - Avenida Maringá, 660, Sarandi - PR.

Acesse a pauta na íntegra em: https://sapl.sarandi.pr.leg.br/sessao/pauta-sessao/316

Audiência Pública - 28/05/2021

por Renan Volpatto — publicado 21/05/2021 15h04, última modificação 21/05/2021 15h04
Demonstração, avaliação e cumprimento das metas fiscais do 1º Quadrimestre de 2021!

O Presidente da Câmara Municipal de Sarandi, Senhor Eunildo Zanchim ("Nildão"), no uso de suas atribuições legais, e em especial o Artigo 9º Parágrafo 4º, da Lei Complementar nº 101/2000, de 04/05/2000, "LRF – LEI DE RESPONSABILIDADE FISCAL", Convida, para a Audiência Pública de demonstração e avaliação e cumprimento das metas fiscais do 1º Quadrimestre de 2021, ou seja, dos meses de Janeiro, Fevereiro, Março e Abril de 2021, do Poder Executivo Municipal, da Caixa de Aposentadoria e Pensão dos Servidores Municipais de Sarandi, Preserv e Águas de Sarandi – Serviço Municipal de Saneamento Ambiental, que acontecerá:

Dia: 28 de Maio de 2021.

Horário: Às 14h00.

Local: Câmara Municipal de Sarandi – Av. Maringá, 660 – Centro.

Mais informações: https://sapl.sarandi.pr.leg.br/audiencia/20

16ª Sessão Ordinária 2021 - 17/05/2021

por Renan Volpatto — publicado 14/05/2021 16h01, última modificação 14/05/2021 16h01
Confira a pauta da 16ª Sessão Ordinária de 2021.

Ocorre na próxima segunda-feira (17) a 16ª Sessão Ordinária de 2021, na qual será discutidos 3 (Três) Requerimentos 1 (Um) Projeto. Confira!

Data/Hora: 17 de Maio de 2021 às 17h.

Local: Sala de Reuniões / Sessão Hibrida - Câmara Municipal de Sarandi - Avenida Maringá, 660, Sarandi - PR.

Acesse a pauta na íntegra em: https://sapl.sarandi.pr.leg.br/sessao/pauta-sessao/315

Audiência Pública - 13/05/2021

por Renan Volpatto — publicado 12/05/2021 13h55, última modificação 12/05/2021 13h55
AUDIÊNCIA PÚBLICA PARA DISCUSSÃO DE HONORÁRIOS DE SUCUMBÊNCIA.

AUDIÊNCIA PÚBLICA PARA A APRESENTAÇÃO, DIVULGAÇÃO E DISCUSSÃO SOBRE O PROJETO DE LEI Nº 3022/2021, DE AUTORIA DO PODER EXECUTIVO MUNICIPAL - HONORÁRIOS ADVOCATÍCIOS DE SUCUMBÊNCIA".

Dia: 13 de Maio de 2021.

Horário: Às 14h00.

Local: Câmara Municipal de Sarandi – Av. Maringá, 660 – Centro.

Mais informações: https://sapl.sarandi.pr.leg.br/audiencia/19

15ª Sessão Ordinária 2021 - 10/05/2021

por Renan Volpatto — publicado 07/05/2021 15h31, última modificação 07/05/2021 15h31
Confira a pauta da 15ª Sessão Ordinária de 2021.

Ocorre na próxima segunda-feira (10) a 15ª Sessão Ordinária de 2021, na qual será discutidos 7 (Sete) Requerimentos. Confira!

Data/Hora: 10 de Maio de 2021 às 17h.

Local: Sala de Reuniões / Sessão Hibrida - Câmara Municipal de Sarandi - Avenida Maringá, 660, Sarandi - PR.

Acesse a pauta na íntegra em: https://sapl.sarandi.pr.leg.br/sessao/pauta-sessao/314

14ª Sessão Ordinária 2021 - 03/05/2021

por Renan Volpatto — publicado 30/04/2021 15h20, última modificação 30/04/2021 15h20
Confira a pauta da 14ª Sessão Ordinária de 2021.

Ocorre na próxima segunda-feira (03) a 14ª Sessão Ordinária de 2021, na qual será discutidos 1 (Um) Projeto. Confira!

Data/Hora: 03 de Maio de 2021 às 17h.

Local: Sala de Reuniões / Sessão Hibrida - Câmara Municipal de Sarandi - Avenida Maringá, 660, Sarandi - PR.

Acesse a pauta na íntegra em: https://sapl.sarandi.pr.leg.br/sessao/pauta-sessao/313

13ª Sessão Ordinária 2021 - 26/04/2021

por Daniel Chiaramonte — publicado 23/04/2021 17h50, última modificação 23/04/2021 17h50
Confira a pauta da 13ª Sessão Ordinária de 2021.

Ocorre na próxima segunda-feira (26) a 13ª Sessão Ordinária de 2021, na qual serão discutidos 3 (Três) Requerimentos e 13 (Treze) Indicações. Confira!

Data/Hora: 26 de Abril de 2021 às 17h.

Local: Sala de Reuniões / Sessão Hibrida - Câmara Municipal de Sarandi - Avenida Maringá, 660, Sarandi - PR.

Acesse a pauta na íntegra em: https://sapl.sarandi.pr.leg.br/sessao/pauta-sessao/312

Informe - Pregão Presencial

por Renan Volpatto — publicado 16/04/2021 16h22, última modificação 16/04/2021 16h22
REABERTURA DO PREGÃO 001/2021 – LINK DE INTERNET DEDICADO

A Câmara Municipal de Sarandi informa que foi REABERTO o PREGÃO PRESENCIAL Nº 001/2021-CMS, para contratação de empresa para fornecimento de link de internet dedicado à Câmara Municipal de Sarandi, com velocidade de 50 Mbps e proteção contra ataques DDoS ao link contratado.

Data de abertura das propostas: 05/05/2021, às 09h00 horas

ATENÇÃO AO LOCAL DE REALIZAÇÃO DA SESSÃO PÚBLICA

O local de realização da SESSÃO PÚBLICA do Pregão nº 001/2021 será na Rua Guiapó, 484 – Sala 3 – Sobreloja – Centro – Sarandi/PR (Acesso pela Rua José Emiliano de Gusmão, ao lado do número 575) – SALA DE LICITAÇÕES DA PREFEITURA DE SARANDI, no dia 05/05/2021, às 09 horas.

Link do edital: https://www.sarandi.pr.leg.br/ (Portal da transparência > Licitações)

12ª Sessão Ordinária 2021 - 19/04/2021

por Renan Volpatto — publicado 16/04/2021 15h37, última modificação 16/04/2021 15h37
Confira a pauta da 12ª Sessão Ordinária de 2021.

Ocorre na próxima segunda-feira (19) a 12ª Sessão Ordinária de 2021, na qual serão discutidos 09 (Nove) Requerimentos e 10 (Dez) Indicações. Confira!

Data/Hora: 19 de Abril de 2021 às 17h.

Local: Plenário Adércio Marques da Silva - Câmara Municipal de Sarandi - Avenida Maringá, 660, Sarandi - PR.

Acesse a pauta na íntegra em: https://sapl.sarandi.pr.leg.br/sessao/pauta-sessao/311

NOTA DE PESAR

por Daniel Chiaramonte — publicado 14/04/2021 19h15, última modificação 14/04/2021 19h16
Falecimento: Carlos Roberto Falaschi "Leão"

A Câmara Municipal de Sarandi, vem manifestar as suas profundas e sinceras condolências, em virtude do falecimento do senhor **Carlos Roberto Falaschi "Leão"**, ocorrido na data de hoje, vítima de complicações do covid-19. Carlos, conhecido por todos como "Leão", foi vereador na 9ª legislatura (2017-2020) e Presidente da Casa de Leis no Biênio 2017-2018. Desta forma, através da **portaria nº 062/2021**, decretamos 3 (três) dias de luto oficial.

Com muito carinho, Vereadores e Servidores da Câmara Municipal de Sarandi

11ª Sessão Ordinária 2021 - 12/04/2021

por Renan Volpatto — publicado 09/04/2021 17h05, última modificação 09/04/2021 17h04
Confira a pauta da 11ª Sessão Ordinária de 2021.

Ocorre na próxima segunda-feira (09) a 11ª Sessão Ordinária de 2021, na qual serão discutidos 06 (Seis) Requerimentos e 12 Indicações. Confira!

Data/Hora: 09 de Abril de 2021 às 17h.

Local: Plenário Adércio Marques da Silva - Câmara Municipal de Sarandi - Avenida Maringá, 660, Sarandi - PR.

Acesse a pauta na íntegra em: https://sapl.sarandi.pr.leg.br/sessao/pauta-sessao/310

10ª Sessão Ordinária 2021 - 05/04/2021

por Renan Volpatto — publicado 31/03/2021 15h12, última modificação 31/03/2021 15h12
Confira a pauta da 10ª Sessão Ordinária de 2021.

Ocorre na próxima segunda-feira (05) a 10ª Sessão Ordinária de 2021, na qual serão discutidos 12 (DOZE) Projetos. Confira!

Data/Hora: 05 de Abril de 2021 às 17h.

Local: Plenário Adércio Marques da Silva - Câmara Municipal de Sarandi - Avenida Maringá, 660, Sarandi - PR.

Acesse a pauta na íntegra em: https://sapl.sarandi.pr.leg.br/sessao/pauta-sessao/308

SUSPENSÃO DO PREGÃO 001/2021 - LINK DE INTERNET DEDICADO

por Daniel Chiaramonte — publicado 30/03/2021 09h30, última modificação 30/03/2021 09h42
Pregão 001/2021 está suspenso!

O Pregoeiro da Câmara Municipal de Sarandi, informa que o **PREGÃO PRESENCIAL Nº 001/2021-CMS** que aconteceria dia 06/04/2021, às 13 horas, foi **SUSPENSO** para fins de adequação do edital. O Portal da Transparência está temporariamente fora do ar, mas retornará em breve. Canais para mais informações: telefones: **(44) 4009-1779 ou (44) 4009-1778 ou (44) 4009-1750**, das 08h às 12 horas e das 13h às 17 horas, com os servidores João Leonardo Pinelli Milhan ou Marlon Bif, ou pelo e-mail **compras@cms.pr.gov.br**

9ª Sessão Ordinária - Suspensa

por Daniel Chiaramonte — publicado 29/03/2021 16h09, última modificação 29/03/2021 16h09
Sessão suspensa devido à problemas técnicos!

Em virtude de problemas técnicos, 9ª Sessão Ordinária de 2021, foi transferida para o dia 31/03/2021 às 17h00, pedimos desculpas e contamos com a compreensão de todos.

9ª Sessão Ordinária 2021 - 29/03/2021

por Renan Volpatto — publicado 26/03/2021 13h52, última modificação 26/03/2021 13h52
Confira a pauta da 9ª Sessão Ordinária de 2021.

Ocorre na próxima segunda-feira (26) a 9ª Sessão Ordinária de 2021, na qual serão discutidos 8 (OITO) Requerimentos, 1 (Uma) Moção e 9 (Nove) Indicações. Confira!

Data/Hora: 29 de Março de 2021 às 17h.

Local: Plenário Adércio Marques da Silva - Câmara Municipal de Sarandi - Avenida Maringá, 660, Sarandi - PR.

Acesse a pauta na íntegra em: https://sapl.sarandi.pr.leg.br/sessao/pauta-sessao/307

NOTA DE PESAR

por Renan Volpatto — publicado 19/03/2021 15h01, última modificação 19/03/2021 15h01
Nota de pesar - 19/03/2021

A Câmara municipal de Sarandi, vem manifestar as suas profundas e sinceras condolências, em virtude do passamento do senhor Luiz Carlos de Almeida, ocorrido na data de hoje, vítima do covid-19. Luiz, conhecido por todos como "Boi", era um servidor muito querido por todos na Casa de Leis e no município de Sarandi. Dessa forma, decretamos 3 (três) dias de luto oficial.

Com muito carinho, Vereadores e Servidores da Câmara Municipal de Sarandi.

8ª Sessão Ordinária 2021 - 22/03/2021

por Renan Volpatto — publicado 19/03/2021 14h08, última modificação 19/03/2021 14h08
Confira a pauta da 8ª Sessão Ordinária de 2021.

Ocorre na próxima segunda-feira (22) a 8ª Sessão Ordinária de 2021, na qual serão discutidos 8 (OITO) Requerimentos e 9 (Nove) Indicações. Confira!

Data/Hora: 22 de Março de 2021 às 17h.

Local: Plenário Adércio Marques da Silva - Câmara Municipal de Sarandi - Avenida Maringá, 660, Sarandi - PR.

Acesse a pauta na íntegra em: https://sapl.sarandi.pr.leg.br/sessao/pauta-sessao/306

Quadro: Fala Vereador - Fábio Balako

por Renan Volpatto — publicado 16/03/2021 15h55, última modificação 16/03/2021 16h12
O Vereador Fábio Balako fala de matérias de sua autoria.

No quadro Fala Vereador desta semana o Vereador Fábio Balako fala de matérias de sua autoria.

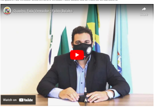

Informe - Expediente de 15/03/2021

por Renan Volpatto — publicado 12/03/2021 16h59, última modificação 12/03/2021 16h59
Desligamento programado da rede elétrica.

Informamos que, devido ao desligamento programado da rede elétrica que alimenta a Câmara Municipal, **no dia 15/03/2021**, não haverá expediente na Casa de Leis. O **Aviso de desligamento nº 992/2021** foi informado pela Copel, conforme consta no site oficial da Companhia Paranaense de Energia. Contatos com a compreensão de todos.

7ª Sessão Ordinária 2021 - 15/03/2021

por Renan Volpatto — publicado 12/03/2021 16h51, última modificação 12/03/2021 16h51
Confira a pauta da 7ª Sessão Ordinária de 2021.

Ocorre na próxima segunda-feira (15) a 7ª Sessão Ordinária de 2021, na qual serão discutidos 09 (nove) Requerimentos e 8 (Oito) Indicações. Confira!

Data/Hora: 15 de Março de 2021 às 17h.

Local: Plenário Adércio Marques da Silva - Câmara Municipal de Sarandi - Avenida Maringá, 660, Sarandi - PR.

Acesse a pauta na íntegra em: https://sapl.sarandi.pr.leg.br/sessao/pauta-sessao/305

6ª Sessão Ordinária 2021 - 01/03/2021

por Renan Volpatto — publicado 05/03/2021 17h22, última modificação 05/03/2021 17h22
Confira a pauta da 6ª Sessão Ordinária de 2021.

Ocorre na próxima segunda-feira (08) a 6ª Sessão Ordinária de 2021, na qual serão discutidos 03 (cinco) Requerimentos e 14 (Treze) Indicações. Confira!

Data/Hora: 08 de Março de 2021 às 17h.

Local: Plenário Adércio Marques da Silva - Câmara Municipal de Sarandi - Avenida Maringá, 660, Sarandi - PR.

Assista ao vivo: www.sarandi.pr.leg.br/aovivo

Acesse a pauta na íntegra em: https://sapl.sarandi.pr.leg.br/sessao/pauta-sessao/304

Ato da Mesa nº 02/2021 - Medidas Covid 19

por Daniel Chiaramonte — publicado 01/03/2021 14h39, última modificação 01/03/2021 14h39
Não haverá atendimento ao público na Câmara Municipal.

Informamos que, conforme o **Ato da Presidência nº 002/2021**, que dispõe de medidas internas referente ao COVID-19 "CORONAVÍRUS", não haverá atendimento ao público na Câmara Municipal, até segunda determinação.

5ª Sessão Ordinária 2021 - 01/03/2021

por Renan Volpatto — publicado 26/02/2021 17h07, última modificação 26/02/2021 17h07
Confira a pauta da 5ª Sessão Ordinária de 2021.

Ocorre na próxima segunda-feira (01) a 5ª Sessão Ordinária de 2021, na qual serão discutidos 05 (cinco) Requerimentos e 13 (Treze) Indicações. Confira!

Data/Hora: 01 de Março de 2021 às 17h.

Local: Plenário Adércio Marques da Silva - Câmara Municipal de Sarandi - Avenida Maringá, 660, Sarandi - PR.

- Acesse a pauta na íntegra clicando AQUI

4ª Sessão Ordinária 2021 - 22/02/2021

por Renan Volpatto — publicado 19/02/2021 17h55, última modificação 19/02/2021 18h10
Confira a pauta da 4ª Sessão Ordinária de 2021.

Ocorre na próxima segunda-feira (22) a 4ª Sessão Ordinária de 2021, na qual serão discutidos 04 (quatro) Requerimentos e 12 (Doze) Indicações. Confira!

Data/Hora: 22 de Fevereiro de 2021 às 17h.

Local: Plenário Adércio Marques da Silva - Câmara Municipal de Sarandi - Avenida Maringá, 660, Sarandi - PR.

- Acesse a pauta na íntegra clicando AQUI

Audiência Pública - 24/02/2021

por Renan Volpatto — publicado 18/02/2021 14h05, última modificação 24/02/2021 13h30
Demonstração, avaliação e cumprimento das metas fiscais do 3º Quadrimestre de 2020!

O Presidente da Câmara Municipal de Sarandi, Senhor Eunildo Zanchim ("Nildão"), no uso de suas atribuições legais, e em especial o Artigo 9º Parágrafo 4º, da Lei Complementar nº 101/2000, de 04/05/2000, "LRF – LEI DE RESPONSABILIDADE FISCAL", Convida, para a Audiência Pública de demonstração e avaliação e cumprimento das metas fiscais do 3º Quadrimestre de 2020, ou seja, dos meses de Setembro, Outubro, Novembro e Dezembro de 2020, do Poder Executivo Municipal, da Caixa de Aposentadoria e Pensão dos Servidores Municipais de Sarandi, Preserv e Águas de Sarandi – Serviço Municipal de Saneamento Ambiental, que acontecerá:

Dia: 24 de Fevereiro de 2021.

Horário: Às 14h00.

Local: Câmara Municipal de Sarandi – Av. Maringá, 660 – Centro.

Mais informações: https://sapl.sarandi.pr.leg.br/audiencia/18

Quadro: Fala Vereador - Cícero da Saúde

por Renan Volpatto — publicado 15/02/2021 15h30, última modificação 24/02/2021 12h27
O Vereador Cícero da Saúde fala de matérias de sua autoria.

No quadro Fala Vereador desta semana o Vereador Cicero Da Saúde fala de matérias de sua autoria, entre elas a Indicação 22/2021 que pode ser conferida na íntegra no link: http://bit.ly/ind-222021

3ª Sessão Ordinária 2021 - 15/02/2021

por Renan Volpatto — publicado 12/02/2021 16h14, última modificação 12/02/2021 16h14
Confira a pauta da 3ª Sessão Ordinária de 2021.

Ocorre na próxima segunda-feira (15) a 3ª Sessão Ordinária de 2021, na qual serão discutidos 04 (quatro) Requerimentos e 15 (Quinze) Indicações. Confira!

Data/Hora: 15 de Fevereiro de 2021 às 17h.

Local: Plenário Adércio Marques da Silva - Câmara Municipal de Sarandi - Avenida Maringá, 660, Sarandi - PR.

Acesse a pauta na íntegra em: https://sapl.sarandi.pr.leg.br/sessao/pauta-sessao/301